

# RELAZIONE DESCRITTIVA

## Criteri e impostazione generale del progetto

Il progetto prevede che per la riqualificazione dell'area di piazza Matteotti, l'intervento proposto appaia come "**preesistenza**", quasi come se la proposta di una "**NUOVA FONTANA**" sia una sorta di preesistenza - sovrapposizione di diversi elementi architettonici, in modo tale che l'intervento possa apparire come un rinascere di vestigia del passato, e valorizzi ulteriormente il richiamo all'elemento acqua come elemento prioritario per Acqui Terme, la riscoperta di un nuovo livello della piazza, pertanto una consapevolezza di una città a livelli o strati sovrapposti.

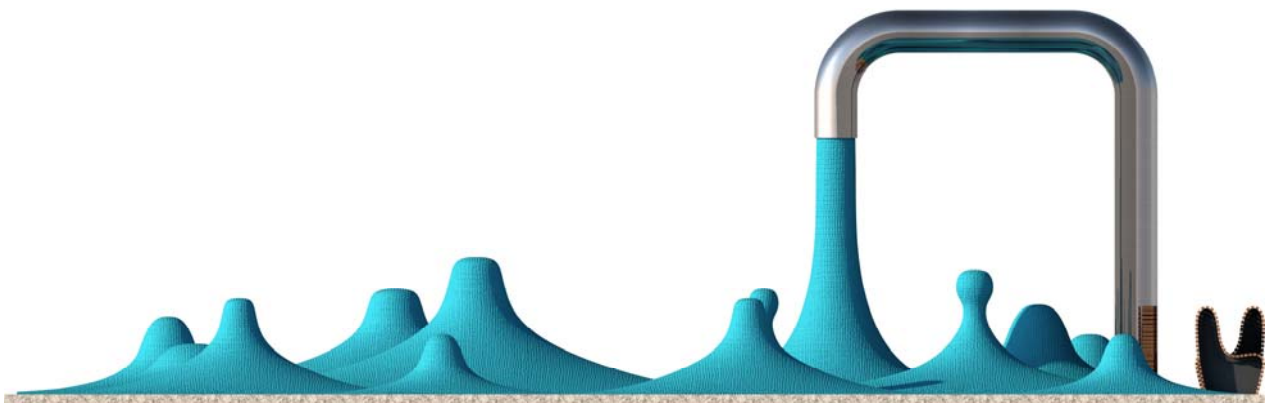

La “**NUOVA FONTANA**”, deve risultare come un elemento architettonico semplice, quasi primitivo, e venire a costituire un semplice e primordiale punto di accesso al luogo, proprio per questo, sia per la forma, sia per l’uso di materiali, apparentemente poveri, la proposta è finalizzata a costituire e realizzare un elemento architettonico ricco di aspetti simbolici, “*un vero e proprio insieme di una pluralità di elementi coordinati fra loro a formare un unico complesso organico, recuperando il senso storico del luogo*”, ma trasformandolo in un **luogo ludico**.

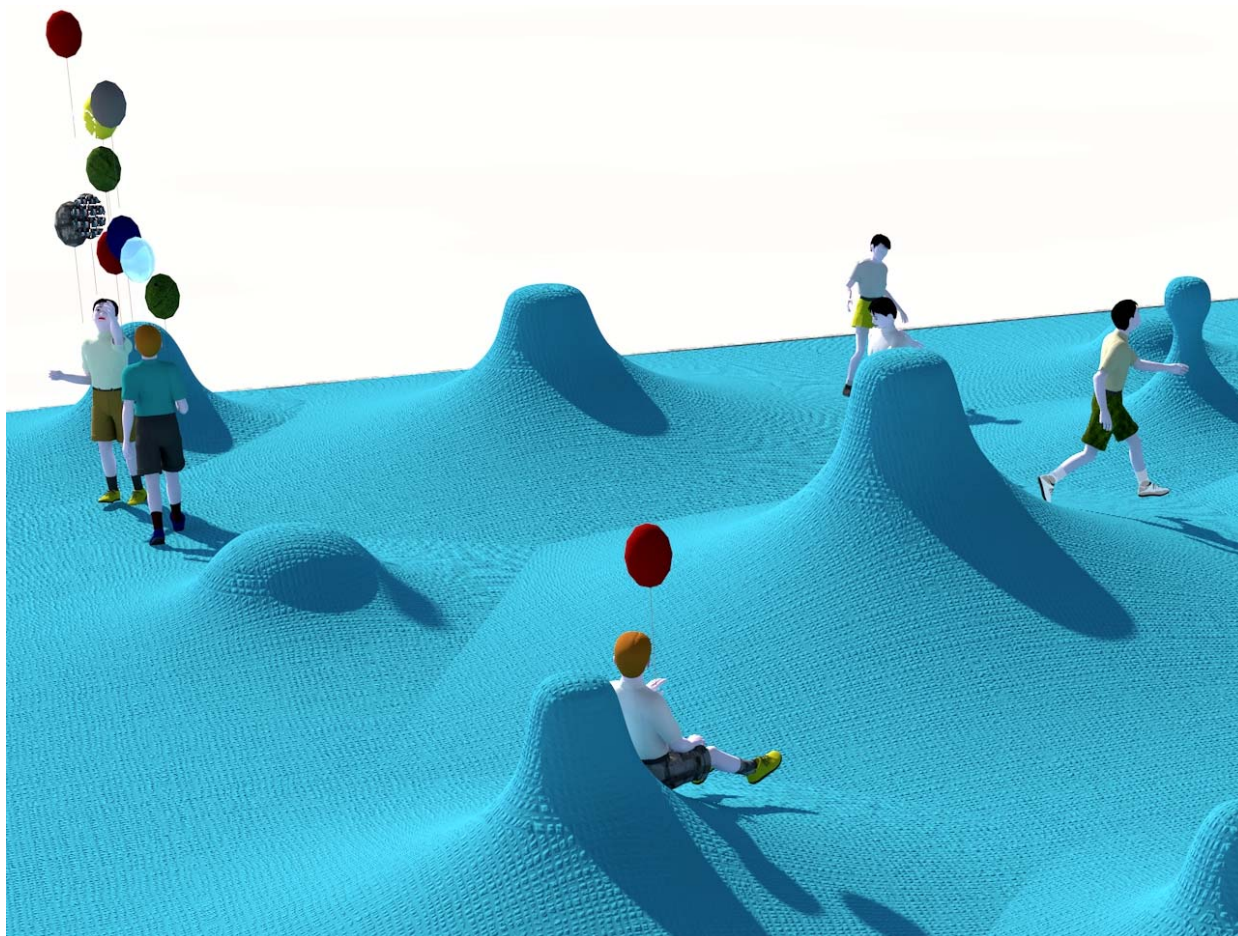

La proposta di una fontana **fittizia**, molle, rimbalzante, un attrezzatura ludica ove i bambini possono correre, rotolarsi e giocare con l’acqua, serve sia a realizzare una semplice area ludica nuova, sia a non perdere la memoria dell’acqua come nozione storica basilare di sviluppo urbano di Acqui Terme.



L'intervento proposto parte dal presupposto che la realizzazione della "nuova fontana" non debba per nulla alterarne gli elementi architettonici e storici presenti sulla piazza, pertanto la proposta prevede che la "nuova fontana" risulti essere un elemento architettonico semplice di facile lettura simbolica, ma allo stesso tempo coevo ad una sua funzione architettonica già presente nell'ambito urbano proprio di Acqui Terme e di dettaglio a completamento della piazza stessa.



La nuova attrezzatura ludica è costituita come una sorta di grande telo elastico ove rimbalzare rotolarsi, incontrarsi.-scontrarsi con le gocce d'acqua, una fontana molto particolare...



Tecnicamente si prevede di non intervenire sulla situazione esistente, ma semplicemente di ricoprire la situazione esistente della fontana a raso, con materiali morbidi ( supporti rivestiti di materiale resiliente) e poi il tutto rivestito da un telo elastico come quello impiegato per le pedane per ginnastica.

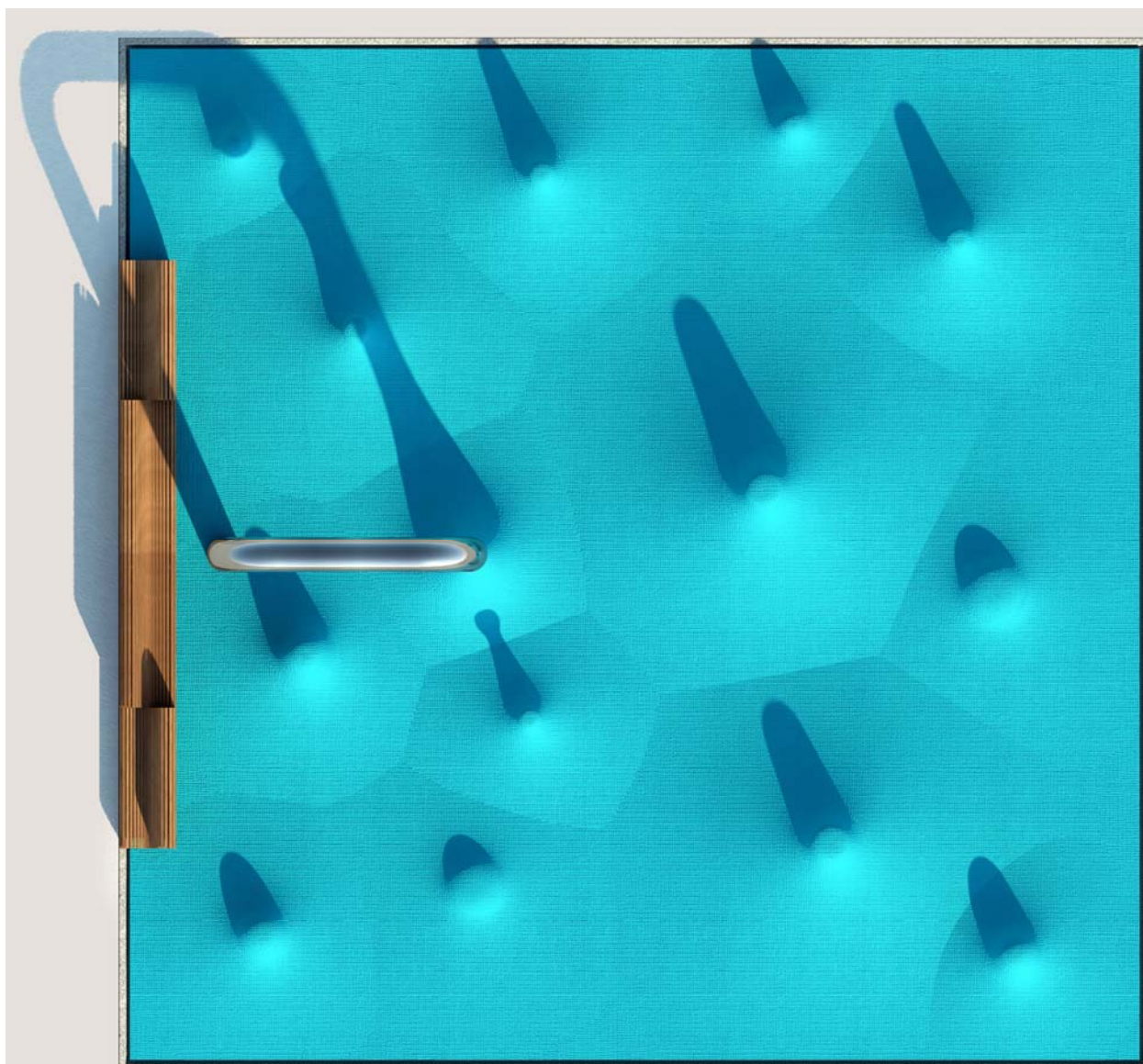



Particolare dell'area relax in progetto, per favorire la sosta, l'incontro, la socializzazione, la proposta progettuale propone delle sedute con forme sinuose in listelli di legno, che riprendono le tradizionali panche dei giardini all'italiana.